



**Szanowni Państwo,  
przesyłam informację o aktualnych wydarzeniach Muzeum Archeologicznego w Krakowie.**

**Godziny otwarcia muzeum:**

**Uwaga zmiana!**

**Od 1 września wystawy  
otwarte:**

Poniedziałki	09.00 - 14.00
Wtorki	09.00 - 14.00
Środy	09.00 - 14.00
Czwartki	14.00 - 18.00
Piątki	09.00 - 14.00
Soboty	nieczynne
Niedziele	10.00 - 14.00

**Ceny biletów wstępu:**

**Wystawy w gmachu głównym:**

bilet normalny	7 zł
bilet ulgowy	5 zł
niedziela	wstęp wolny

**Wystawa w Podziemiach Muzeum:**

Dzieje najstarsze i stare gmachu  
Muzeum Archeologicznego w Krakowie

bilet normalny	5 zł
bilet ulgowy	3 zł
niedziela	wstęp wolny

## 1. WYSTAWY CZASOWE:

### KOŚCIÓŁ ŚW. WOJCIECHA (PODZIEMIA KOŚCIOŁA)

Wystawa poświęcona historii Rynku Krakowskiego oraz historii kościoła św. Wojciecha. Wystawa czynna w okresie letnim od **10 czerwca do 30 września**, od poniedziałku do soboty włącznie (z wyjątkiem świąt kościelnych).

Godziny otwarcia: **10.00 - 16.00.**

Bilety w cenie **2 zł**, ulgowy **1 zł**.



### „ŚREDNIOWIECZNE NARZĘDZIA TORTUR Z KOLEKCJI PIOTRA BUCZKOWSKIEGO” - od 4 czerwca do 30 września.



Wystawa prezentuje ponad 50 eksponatów narzędzi tortur: Dziewica Norymberska, krzesło inkwizytorskie, garrota, bocian, tortura wody, maski hańby, pas cnoty, flet, skrzypce, gruszka itp. Dopełnieniem wystawy są stare grafiki ilustrujące sposób użycia narzędzi a także opisowa informacja.

**Uwaga! Wystawa przeznaczona dla jest dla widzów dorosłych!**

Wstęp płatny. Ceny biletów:  
normalny - **8 zł**, ulgowy - **6 zł**.

## **„MOZAIKI I PATERY” - WYSTAWA CERAMIKI MIROSŁAWA KOCIŃSKIEGO**

Wystawa otwarta **od 13 sierpnia do 19 września 2010 r.**

### **Mirosław Kociński**

Ur. 1958, dyplom 1985. Zajmuje się ceramiką artystyczną i użytkową. Pedagog Akademii Sztuk Pięknych im. E. Gepperta we Wrocławiu od 1988 roku. Obecnie dziekan Wydziału Ceramiki i Szkła. Prezentował swoje prace na 72 wystawach w tym 9 indywidualnych, 14 konkursowych /m.in. Vallauris (Francja) 1990; Faenza (Włochy) 1995 i 2003; Gualdo Tadino (Włochy) 1996; Zarautz (Hiszpania) 1996 I nagroda i 1998; Kair (Egipt) 1998 i 2000

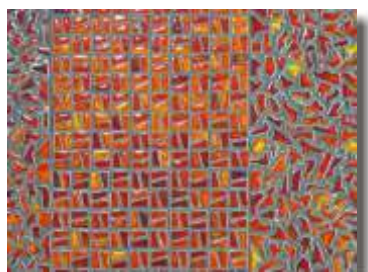

## 2. WYSTAWY STAŁE

### **Pradzieje i wczesne średniowiecze Małopolski**

#### **Bogowie starożytnego Egiptu**

#### **Dzieje najstarsze i stare gmachu Muzeum Archeologicznego w Krakowie**

#### **Peruviańskie zbiory Władysława Klugera**

## 3. ZAJĘCIA EDUKACYJNE

Pracownicy Muzeum prowadzą zajęcia przeznaczone dla grup zorganizowanych. Zajęcia adresowane są do uczniów szkół podstawowych, gimnazjów oraz szkół ponadgimnazjalnych. Zajęcia odbywają się w poniedziałki, wtorki, środy i piątki, po uprzednim ustaleniu terminu.

### **Czas trwania: 1 godzina, opłata: 30 zł.**

Zgłoszenia przyjmują: mgr Dorota Kaźmierczak-Madej, mgr Jarosław Wróbel.

**Tel. (12) 422-71-00; (12) 422-75-60, wew. 50A) Lekcje na wystawach:**

- „Historia Muzeum Archeologicznego w Krakowie i jego zbiory”
- „Ziemie polskie w pradziejach”
- „Pierwsi rolnicy i hodowcy na ziemiach polskich”
- „Starożytny Egipt”

### **B) Zajęcia fakultatywne:**

- „Życie codzienne we wczesnośredniowiecznym Krakowie”
- „Ewolucja człowieka”
- „Sztuka epoki kamienia - malarstwo, plastyka, rzeźba”
- „Pierwsze narzędzia człowieka”
- „Tajemnice mumii”

### **C) Warsztaty:**

- „Warsztat pracy archeologa”
- „Zajęcia ludności w pradziejach”

### **D) Wystawa objazdowa:**

#### **Początki Państwa Polskiego.**

#### **Życie codzienne w Małopolsce wczesnośredniowiecznej**

## **E) Przedszkolaki w Muzeum Archeologicznym w Branicach**

### **Oddział Muzeum w Nowej Hucie**

31-985 Kraków Nowa Huta  
Os. Branice, ul. Sasanek 2A  
Tel. (12) 640 80 61  
e-mail: [akolasa@ma.krakow.pl](mailto:akolasa@ma.krakow.pl)

Propozycje zajęć dla dzieci w wieku przedszkolnym i wczesnoszkolnym.

Czas trwania: ok. 2 godzin, opłata: 2,50 zł/osoba.

„I ty zostaniesz archeologiem”

„Jesteśmy ludźmi pierwotnymi”

„Wizyta w zamku księcia”

„Szkoła pod gołym niebem”

Istnieje również możliwość przeprowadzenia zajęć plastycznych i organizowania zabaw w plenerze. Ogródzony teren jest położony na uboczu, z dala od głównych traktów komunikacyjnych. Za dodatkową opłatą ognisko i możliwość upieczenia kiełbasy.